

Präparate Zoologie-Wirbellose

Unverbindliche Artikelinformationen aus www.conatex.com vom 05.11.2024/DE1

Bestellnummer: 1113123

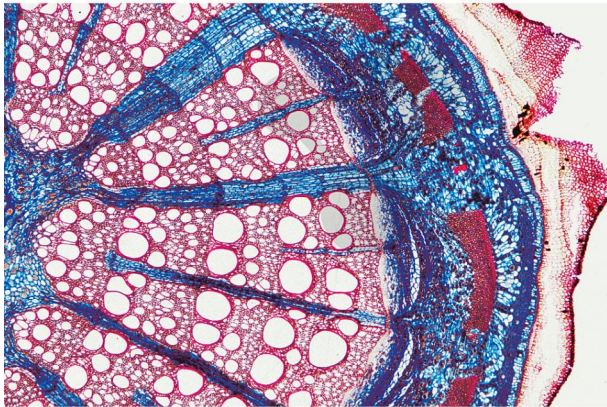

zum Artikel im
Webshop

166,50 € zzgl. MwSt.

Urtiere, Schwämme, Hohltiere, Würmer, Gliederfüßler, Insekten, Weichtiere, Stachelhäuter und Schädellose
Die Präparateserie enthält 25 verschiedene Präparate und wird mit einem ausführlichen Begleittext geliefert.
Folgende Präparate sind in der Serie enthalten:

- * Amöben
- * Augentierchen
- * Pantoffeltierchen - Wimpertierchen (Infusor)
- * Kalkschwamm, quer. Zentralraum, Kanalsystem
- * Süßwasserpolyt. Bauplan der Hohltiere
- * Kleiner Leberegel, total.
- * Strudelwurm, quer. Feinbau
- * Bandwurm-Glieder verschied. Reifestadien
- * Trichinenlarven im Muskel, quer
- * Regenwurm, Körpermitte quer. Ringelwurm
- * Wasserfloh
- * Hüpferling
- * Spinne, Fuß mit kammförmigen Krallen
- * Spinne, Spinnwarzen total. Spinnröhren
- * Stubenfliege, Kopf und Mundwerkzeuge
- * Küchenschabe, beißende Mundwerkzeuge
- * Biene, leckend-saugende Mundwerkzeuge
- * Stubenfliege, Bein total. Haftballen
- * Honigbiene, Vorder- und Hinterflügel
- * Tracheen vom Insekt. Verzweigte Atemröhren
- * Stigma vom Insekt. Atemöffnungen der Insekten

CONATEX-DIDACTIC Lehrmittel GmbH · Experimentiergeräte für Naturwissenschaft und Technik
Zentrales Handelsregister Saarbrücken HRB-Nr. 91619 · Geschäftsführer: Christoph Wolfsperger · www.conatex.com

SITZ IN DEUTSCHLAND
Zinzinger Str.11 · D-66117 Saarbrücken
Fon +49 (0)6849 992 96 0
Fax +49 (0)6849 992 96 2
info@conatex.com · USt-ID: DE138038542

VERTRIEB ÖSTERREICH
Schwindgasse 4/7 · A-1040 Wien
Fon +43 (0)720 88 23 35
Fax +43 (0)720 88 23 36
austria@conatex.com

VERTRIEB SCHWEIZ
Aeschengraben 29 · CH-4051 Basel
Fon +41 (0)61 588 01 65
Fax +41 (0)61 588 01 75
schweiz@conatex.com

didacta
Verband der Bildungswirtschaft
worlddidac
MEMBER

Präparate Zoologie-Wirbellose

Unverbindliche Artikelinformationen aus www.conatex.com vom 05.11.2024/DE1

Bestellnummer: 1113123

- * Drosophila, Taufliege, ganzes Insekt total
- * Schnecke, Reibplatte (Radula), Schnitt oder total
- * Schnecke, Körpermitte quer. Innere Organe eines Weichtiers
- * Asterias, Seestern, Arm quer. Feinbau eines Stachelhäuters

CONATEX-DIDACTIC Lehrmittel GmbH · Experimentiergeräte für Naturwissenschaft und Technik
Zentrales Handelsregister Saarbrücken HRB-Nr. 91619 · Geschäftsführer: Christoph Wolfsperger · www.conatex.com

SITZ IN DEUTSCHLAND
Zinzinger Str. 11 · D-66117 Saarbrücken
Fon +49 (0)6849 992 96 0
Fax +49 (0)6849 992 96 26
info@conatex.com · USt-ID: DE138038542

VERTRIEB ÖSTERREICH
Schwindgasse 4/7 · A-1040 Wien
Fon +43 (0)720 88 23 35
Fax +43 (0)720 88 23 36
austria@conatex.com

VERTRIEB SCHWEIZ
Aeschengraben 29 · CH-4051 Basel
Fon +41 (0)61 588 01 65
Fax +41 (0)61 588 01 75
schweiz@conatex.com

didacta
Verband der Bildungswirtschaft
worlddidac
MEMBER